

品番：J-01

表情筋・咀嚼筋モデル



学術的に正確で詳細な美しい製品

世界初 待望の表情筋詳細モデル

「顔」についての関心のすそ野は極めて広く、本モデルは医学、歯学、美容・エステ業界、法医学（復顔法を含む）、美術、人間工学、人類学、生物学、古生物学の学生・研究者・臨床家・施術者、その他「顔」に興味のあるすべての人に利用価値の高い模型です。今まで類似する表情筋モデルは世界で3機種ありました。いずれも半顔面レリーフシートを貼付する単純なもので、学術的細要求を満たさないものでした。

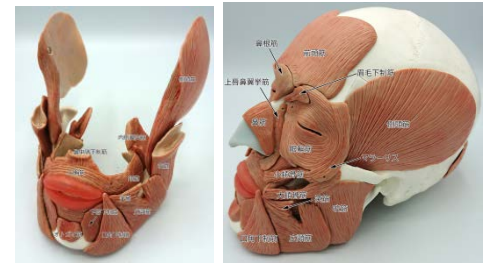

複雑な咀嚼筋部の構成も、マグネットで簡単着脱されます。

開発 約2年8ヶ月

本モデルは、癒し空間ふう・美筋ラボ (www.bikinlab.com) 高見寿子氏 (Hisako Takami, Ph.D.)、新潟大学教授大島勇人氏 (Prof. Hayato Ohshima, Ph.D.)、医学モデル工業と書面契約された新潟大学産学連携プロジェクトにより実現しました。

医学・美学・工学が結集し、長期に及んだ開発期間の中で幾度も試作し、学術検証を積み重ねてようやく実現した製品です。

高度な学術の詳細

類似製品は無論のこと、多くの著名成書を調べ、実際を確認しました。開発を進める中で、「表情筋」については既知の範囲のあいまいな部分に幾度もあたり、結論を求められました。決して解剖学書だけでは出来ません。

扱いやすく

筋パーツは全40分解。扱い易さも求められます。埋め込みマグネットとナイロンピンによる、簡単分解に努めました。さらに、便利で詳しいガイド冊子が付属します。



全ての筋の構成。主にマグネットで着脱されます。頭蓋骨は3分解。

低廉な価格で

どなたでもお買い求めできる価格に努めました。多くの方に使って頂けるよう、開発当初から価格の上限を決めました。但し、耐久性のためには多額な金型製作費用が必要な射出成形を堅持しました。これにより、3Dプリンターでは決して真似できない耐久力があります。鼻軟骨/口唇は軟材質です。

品番：J-01

品名：表情筋・咀嚼筋モデル

サイズ：実物大

重量：約1.1kg

仕様：筋パーツ40分解(2部品固定)、頭蓋骨3分解

材質：PVCプラスチック(射出成形)

付属品：ガイド冊子(16ページ・多言語)、保管箱付

価格：¥50,000(本体) + 税

※印刷や画像は、実際の色と違いがある場合があります。
※本品は玩具ではありません。お子様には触れさせないで下さい。

お申込書

TEL/FAX 番号のお間違いにご注意下さい！

商品のお申し込みは簡単です。

TEL 025-256-8626

受付 9:00~17:00/月曜~金曜

FAX 025-256-8627

(24時間受付) 下記ご記入後、ご送信下さい。

E-mail info@mmi-co.jp

下記記入事項に沿ってご注文内容をご送信下さい。

- お支払い方法 … 代金引換・お振込 宅急便の代金引換でお願いする場合があります。その際は事前にお届け日の確認を致しますので、突然に配達される事はありません。公費/学校予算/法人ご購入の場合は別途お問い合わせ下さい。
- お届け … 通常、ご注文から5~14日前後 受注状況や在庫状況などで、お届けまでさらにお待ち頂く場合があります。お急ぎの時は前もっての確認をお願いします。受注後においても即納できない場合は、確認の連絡をさせていただきます。
- 交換・返品 … 8日以内の返品申し受けます ご返品前には必ずご連絡下さい。お客様の都合による場合の返送料はご負担頂きます。尚、返品を前提としたご注文は何卒ご容赦下さい。
- 配送料金 … 無料 ヤマト運輸かゆうパックでお届け致します。日本国内のみとさせていただきます。

〒 _____

ご記入日) _____年 _____月 _____日

ご住所) _____

院名/店名/学校名) _____ TEL) _____

ご専門/ご所属科・課) _____ FAX) _____

ご担当者名) _____

ご注文内容

J-01 表情筋・咀嚼筋モデルを

_____台 注文する。

ご通信欄

日本総発売元 医学モデル工業

URL: <http://www.mmi-co.jp>

tel. 025-256-8626

E-mail: info@mmi-co.jp

fax. 025-256-8627

j-01.7.3/2023.6.1 発行